Disney

Donald Duck

Nr. 19-2024

Oma gaat naar de geitenbeurs, dus ik pas op de boerderij. Die luie Gijs kan zijn borst natmaken, want luieren komt in MIJN woordenboek niet voor!

Oom Donald

Hallo Donald. Ik ben erg blij met uw blad. Laatst was ik aan het leren voor een toetsweek en had ik een vraag aan een docent. Dankzij uw Brievenbus weet ik hoe ik een nette mail moet schrijven, dus bedankt!

Christophe ten Have

Heb je 'Donzige docent' als aanhef gebruikt, Christophe?

Nieuw in het Duckstedelijk Museum:

"Gijs Gans spot een taart", door ***Valerie (8 jaar).***

Brief van de Week

Speciaal voor jou: een vrolijk dekbedovertrek!

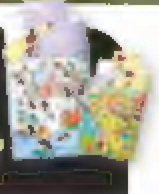

Lieve oom Donald. Met het recept uit DD 35-2018 heb ik de specialiteit van oma Duck gemaakt: haar beroemde appeltaart! Hij was heel lekker, maar het leukste was dat we het recept hebben nagespeeld. Zo was ik oma, deed mijn broertje alsof hij Gijs was en speelde mijn moeder de koe die gemolken moest worden. We hebben veel lol gehad!

Naomi van der Weerd

Misschien kun je er nog een paar bakken, Naomi, want Gijs viert deze week zijn verjaardag! Zet je broertje maar vast een feesthoedje op!

Ook trek in oma's appeltaart? Scan de QR-code* voor haar recept!

*Alleen voor abonnees.

COLOFON

Nr. 19 - 2 mei 2024

Donald Duck is een wekelijkse uitgave van DPG Media B.V. Postbus 1020, 2130 JB Hoofddorp.

Hoofdredactie: Ferdi Felderhof. **Stripproductie:** Jos Beekman, Frans Hesselaar, Lotte Roep, Karin Roukhuizen, Bas Schuddeboom. **Redactie:** Ymkje Bos, Mariëlle Heemskerk, Jana van de Hoef, Anouk Koggenaal, Jerry Koster (chef), Simone Ruitenbeek, Nicoline Streng, Jim van der Weele. **Tekenafdeling:** Maarten Gerritsen, Dorith Graaf, Michel Nadorp, Jan-Roman Pikula. **Vormgeving & technische bewerking:** Cidy Blom, Mandy Borstlap, Ellen Hagenaars (artdirector), Carlos Rammath. **Productie-assistent:** Roos Schuithees.

Aan deze editie werkten mee: Ton Artz, Hanoon Bernadu, Kristel Bosua, Molly Breedveld, Thomas Cabeilh, Hall Corsten, Milo Cremer Eindhoven, Kyrin Dekker, Mijnkes Dekkers, Jonathan van Engelenhoven, Massimo Fecchi, GFB Group, Wouter Goudswaard, Mathys van der Harst, Nik Heemsoort, Wilma Leenders, Daan Leever, Gerard Leever, Kelly Leever, Lonneke Leever, Mirthe Niehoff, Peter Nilsson, Vera Doorerom, Ahmad Resh, Studio Comicup, Arj Timmers.
Directeur DPG Media: Erik Roddenhof.
Directeur Magazines: Joyce Nieuwenhuijs.
Managing Director Kids: Sanne Ensauen.

SERVICE EN INFORMATIE
Adverteren: Via +31 (0)88-01 8 96 40, adverteren@dpgmedia.nl.
Nieuwe abonnementen: Kijk op DonaldDuck.nl/abonnementen. Je abonnement wijzigen of opzeggen? Dat kun je zelf regelen via opzeggen.DonaldDuck.nl.
Klantenservice: Regel al uw abonnementszaken snel en veilig op Mijn Omgeving via mijnomgeving.DonaldDuck.nl. U kunt hier terecht voor uw verhuizing, abonnementswijziging, bezorgklachten en het beheer van uw nieuwsbrieven. Op alle abonnementen zijn onze abonnementsvoorwaarden van toepassing. U vindt de abonnementsvoorwaarden onderaan op mijnomgeving.DonaldDuck.nl. Wilt u contact met onze Klantenservice? Op Mijn Omgeving vindt u de beste manier om uw vraag te stellen.

Brievenbus

OOMDONALD@DONALDDUCK.NL ● DONALDDUCK.NL ● POSTBUS 1680 ● 2130 JB HOOFDDORP

Post sturen naar Duckstad? Oom Donald gaat ervan uit dat je toestemming daarvoor hebt van je ouders/verzorgers en behoudt zich het recht voor je reactie te plaatsen en eventueel te bewerken en/of in te korten. Je ontvangt hierover van tevoren geen bericht, behalve als je Brief van de Week wordt.

Deens Duckie

Bauke van Ettinger heeft mij gespot in een vliegtuigmuseum in Denemarken! Wist je trouwens dat ik daar Anders heet, Bauke?

Hoi oom Donald. Hoe gaat het met jou en Katrien?

Bent Crutzen

Best, Bent! Met jou?

Hoi! In een Duckstadkrant stond laatst 'Gans Gans' in plaats van 'Gijs Gans'. Is dit een foutje?

Bente Sträter (10 jaar)

Oei! Meester Warbol was die dag vast vrij, Bente!

Brief aan...

Beste nieuwe dierenarts in DD 41-2023. Is Gijs nog steeds verliefd op u? En wanneer komt u weer in de Donald Duck?

Marit Mans

Hoi Marit! Ik denk het wel. Toen ik laatst de hoeven van Bles stond te bekappen, kwam hij me een stukje taart brengen. Ik ben best vaak op de boerderij van oma Duck, dus wie weet zie je me nog een keer voorbijkomen!

Prijzen en voorwaarden: Voor actuele abonnementsprijzen zie DonaldDuck.nl/klantenservice.
Informatie over de inhoud: Mail naar oomDonald@DonaldDuck.nl.
Distributie losse verkoop: Aldipress BV Utrecht, T +31 (0)30 666 06 11. Buiten Benelux: Logipress BV, Montfoort, info@logipress.nl.
Leesportefeuille: Zonder schriftelijke toestemming van de uitgever is opname van deze uitgave in een leesportefeuille niet toegestaan.
Leveringsvoorwaarden: Levering van tijdschriften en leveringverlenging van Welkomstgeschenken en Artikelen geschiedt volgens de Leveringsvoorwaarden Abonnementen, Welkomstgeschenken en Artikelen. Kijk voor de voorwaarden op dpgmediamagazines.nl/klantenservice. U kunt ze ook schriftelijk opvragen bij DPG Media BV, Postbus 1865, 2130 JG Hoofddorp. Artikelen zijn alleen in Nederland te bestellen. Voor alle premies/aanbiedingen/acties in Nederland geldt: zolang de voorraad strekt. Om het milieu te sparen, verzenden we dit magazine zonder plastic seal naar abonnees. Als er bijlagen of inserts bij dit magazine zijn, ontvangen abonnees die in een papieren envelop.
Privacy: DPG Media BV verwerkt persoonsgegevens van haar abonnees en klanten in het kader van de dienstverlening. Deze gegevens worden onder andere gebruikt ter uitvoering van de met u gesloten overeenkomst(en) en om u de overeengekomen dienst(en), product(en) en/of informatie te leveren. Wanneer u een abonnee of klant bent van DPG Media BV of wanneer u hier toestemming voor heeft gegeven, gebruikt DPG Media BV uw persoonsgegevens ook voor direct marketingdoeleinden, zodat aan u soortgelijke aanbiedingen kunnen worden gedaan via e-mail en telefoon. U kunt zich hier te allen tijde voor afmelden. Meer informatie over de verwerking van persoonsgegevens door DPG Media vindt u in het privacy statement van DPG Media, dat u kunt bekijken via privacy.dpgmedia.nl. Hierin kunt u tevens vinden hoe u uw persoonsgegevens kunt inzien, aanpassen of verwijderen. Heeft u vragen? Mail naar privacy@dpgmedia.nl.

Surf voor een abonnement op jouw favoriete tijdschrift, leuke Donald Duck artikelen én voor een vrolijke website naar DonaldDuck.nl

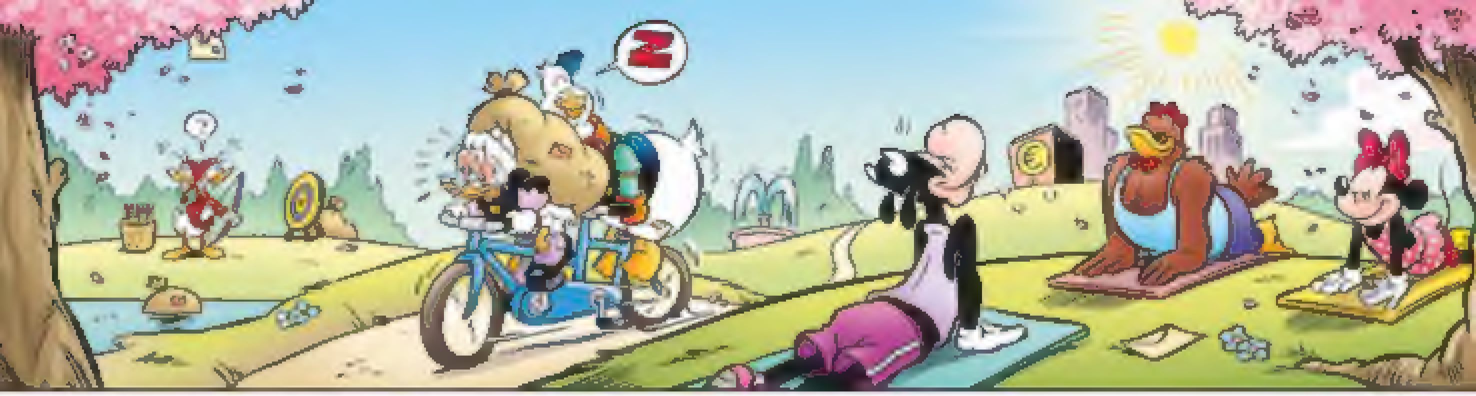

Klassenfeest

Klas 52 van ZML school De Cirkel in Gorinchem leest elke week trouw mijn blad. Laatst was het thema Donald Duck en kreeg iedereen de opdracht om de voorkant van een Duckie af te tekenen. Voor iedereen een groot applaus graag, want dat is bijzonder goed gelukt!

Vrolijk feitje

Gijs Gans is ooit één dag verliefd geweest op Katrien, maar inmiddels kan Donald daar wel om lachen...

Disney DONALD DUCK 90

SCAN JE DEZE AL?

Deze meivakantie hoef je je geen seconde te vervelen, want in de Donald Duck app* vind je tien dagen lang avonturen over de Griekse mythologie!

**Alleen voor abonnees.*

Abonnee van de Week

JIKKE VAN DEN HAAK (8 jaar)

Leukste rubriek... Duckse dilemma's.
Als ik Willie Wortel was... zou ik een bril uitvinden waarmee ik door muren kan kijken.
Als ik oom Dagobert was... zou ik een grote villa kopen.
Als ik Madam Mikmak was... zou ik heel veel puppy's toveren.
Mijn grootste Goofy-momentje (blunder)... Toen ik een lantaarnpaal ging knuffelen.
Dit is mijn Woudlopersnaam... S.T.E.R.K. (Slim, Tof, Enthousiast Rommelig Kind).
Als ik één dag een stripfiguur mag zijn, kies ik voor... Babetje, omdat zij er leuk uitziet. Ik vind de nichtjes superleuk!
Dit verhaal zal ik nooit meer vergeten... Donald ging een computer in.
Dit heb ik geleerd uit het blad... Dat je niet snel moet opgeven.
Daarom moet iedereen de Donald Duck lezen... Het is HEEL leuk!
Leukst in de app... De spelletjes.

Wil jij óók Abonnee van de Week worden? Op **DonaldDuck.nl/post** staat een formulier dat je kunt invullen.

WELK KUNSTWERK OP BLADZIJDE 20 ZOU JIJ WEL AAN JE MUUR WILLEN?

België: De verwerkingsverantwoordelijke voor de gegevensverwerking van Belgische abonnees is DPG Media NV (België), contact via DonaldDuck.nl/klantenservice, telefoonnummer +32 (0)3 556 41 50 (op werkdagen van 8.00-16.30 uur). Uw persoonsgegevens worden verwerkt in overeenstemming met het privacybeleid van DPG Media NV.

Copyright notice en auteursrechtvoorbehoud: © 2024, DPG Media BV. Niets uit deze uitgave mag geheel of gedeeltelijk worden verveelvoudigd, worden opgeslagen in een geautomatiseerd gegevensbestand of openbaar worden gemaakt, op welke wijze dan ook, zonder schriftelijke toestemming van de uitgever. De uitgever sluit elke aansprakelijkheid voor schade als gevolg van druk- en zetfouten uit.

© 2024 Disney

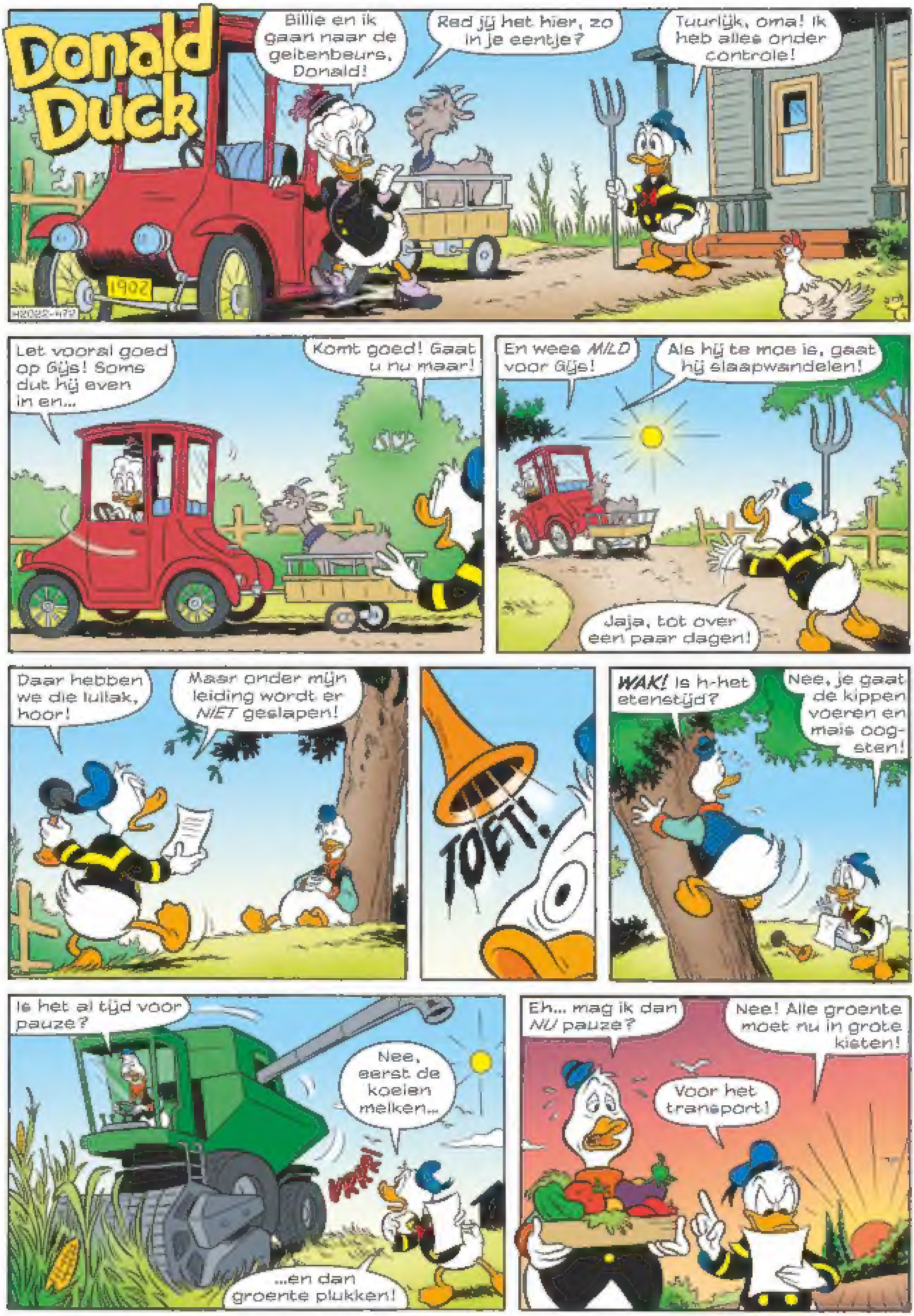
Donald Duck
Billie en ik gaan naar de geitenbeurs, Donald!
Red jij het hier, zo in je eentje?
Tuurlijk, oma! Ik heb alles onder controle!
1907
H2022-477
Let vooral goed op Gijs! Soms dut hij even in en...
Komt goed! Gaat u nu maar!
En wees MILD voor Gijs!
Als hij te moe is, gaat hij slaapwandelen!
Jaja, tot over een paar dagen!
Daar hebben we die luilak, hoor!
Maar onder mijn leiding wordt er NIET geslapen!
TOET!
WAK! Is h-het etenstijd?
Nee, je gaat de kippen voeren en mais oogsten!
Is het al tijd voor pauze?
Nee, eerst de koeien melken...
VRRR!
...en dan groente plukken!
Eh... mag ik dan NU pauze?
Nee! Alle groente moet nu in grote kisten!
Voor het transport!

En zo, veel later die avond...
Genoeg gewerkt voor vandaag, Gijs! We gaan morgen verder!
WAT? Morgen wéér?
Ik ga pizza bestellen! Heb jij ook zin?
Nee, ik ga naar bed!
Ik ben te moe om nog te kauwen!
Niks voor Gijs om eten af te slaan!
Ach ja, eens kijken wat er op tv is!
HET KWAM VAN DE KOSMOS
Vertel uw bizarre verhaal!
Nou, ik hoorde dus een enorme bonk!
Toen wist ik meteen: buitenaards leven!
Kijk, deze dakpan zit los... Hier stortte de alien dus neer!
Zien jullie dat, beste kijkers? Bewijs!
HAHA! Wat een onzin!
Iemand heeft gewoon een bal op het dak geschopt!
Hmm... maar stel je eens voor! Contact maken met buitenaards leven!
Wat een belangrijk moment voor de mensheid zou dat zijn!
BOINK!
HUH? Wat was dat voor geluid?

H-hallo... is d-daar iemand?
Hmm! Het licht in de groenteschuur was toch echt *UIT!*
Oei! Iets of iemand heeft van de oogst gegeten!
VROEM! PRRT!
SLIK! Wat is dat voor raar geluid?
RRPFFFFRRRPFFFRRTTT!
WAK! Ik geloof mijn eigen ogen niet!
Ze zijn gekomen! *ALIENS!*
Buitenaards bezoek!
Dit moet ik vastlegge...
Huh? Waar zijn ze nou ineens?

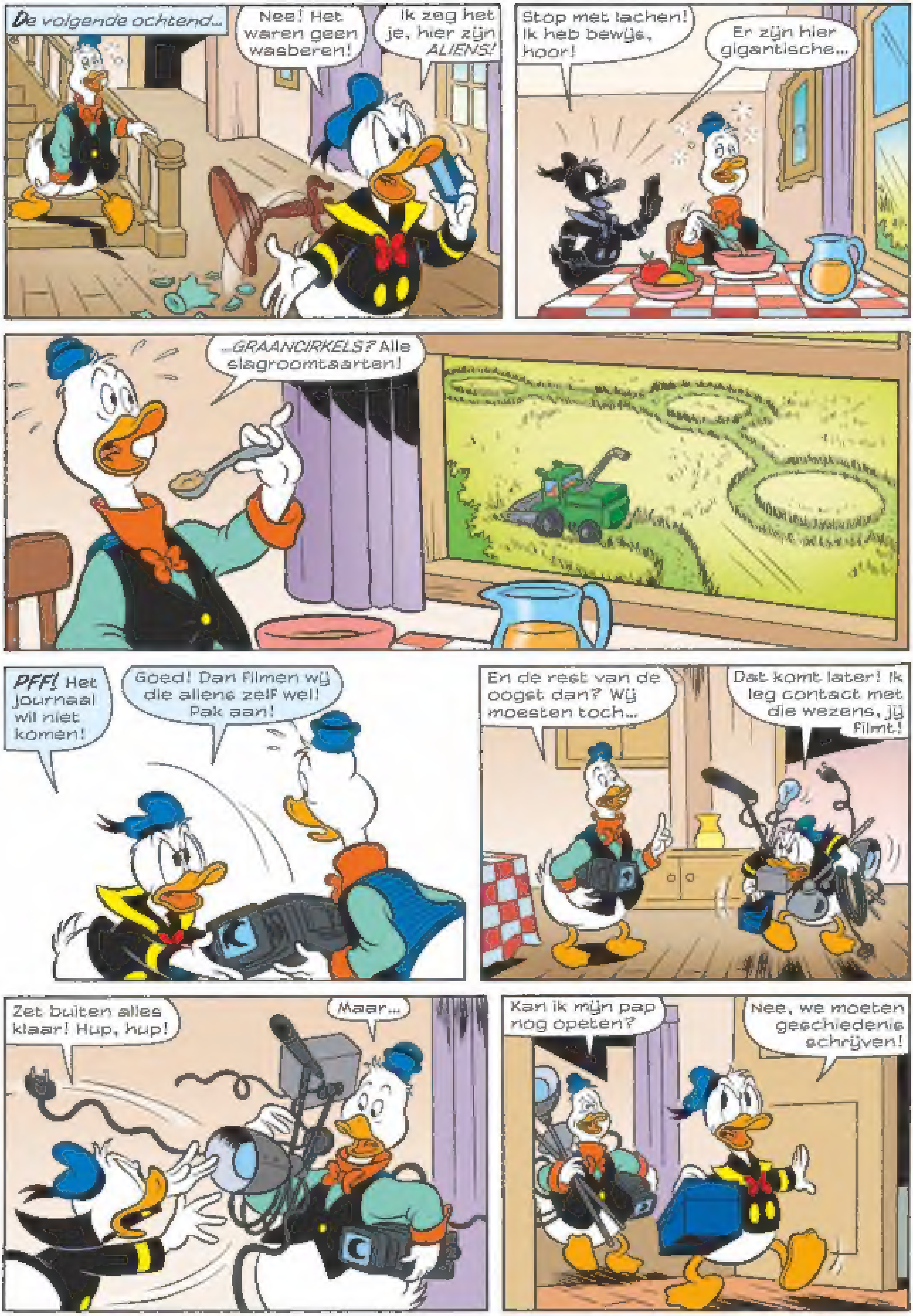
De volgende ochtend...
Nee! Het waren geen wasberen!
Ik zeg het je, hier zijn ALIENS!
Stop met lachen! Ik heb bewijs, hoor!
Er zijn hier gigantische...
...GRAANCIRKELS? Alle slagroomtaarten!
PFF! Het journaal wil niet komen!
Goed! Dan filmen wij die aliens zelf wel! Pak aan!
En de rest van de oogst dan? Wij moesten toch...
Dat komt later! Ik leg contact met die wezens, jij filmt!
Zet buiten alles klaar! Hup, hup!
Maar...
Kan ik mijn pap nog opeten?
Nee, we moeten geschiedenis schrijven!

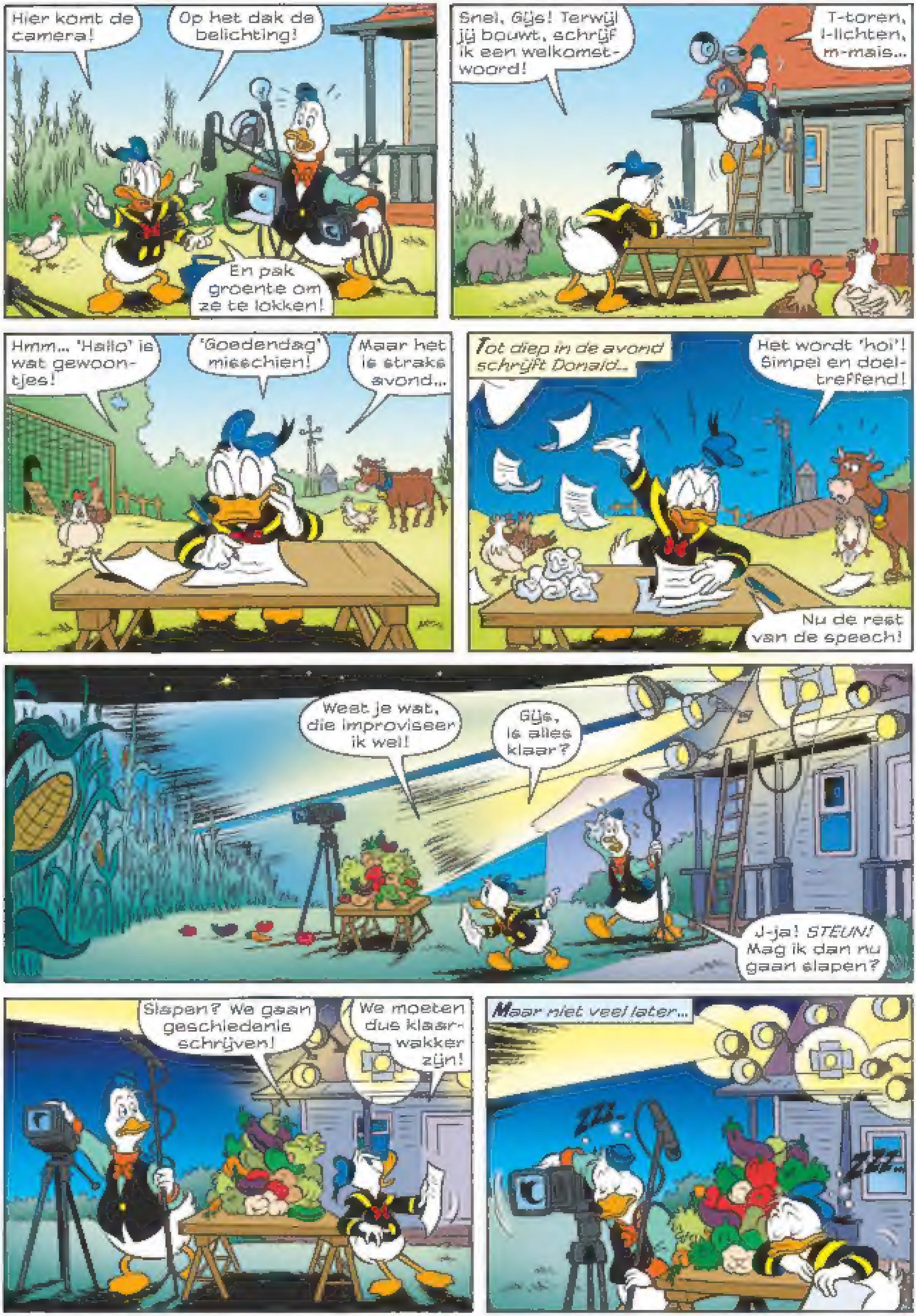

Hier komt de camera!
Op het dak de belichting!
En pak groente om ze te lokken!
Snel, Gijs! Terwijl jij bouwt, schrijf ik een welkomstwoord!
T-toren, l-lichten, m-mais...
Hmm... 'Hallo' is wat gewoontjes!
'Goedendag' misschien!
Maar het is straks avond...
Tot diep in de avond schrijft Donald...
Het wordt 'hoi'! Simpel en doeltreffend!
Nu de rest van de speech!
Weet je wat, die improviseer ik wel!
Gijs, is alles klaar?
J-ja! STEUN! Mag ik dan nu gaan slapen?
Slapen? We gaan geschiedenis schrijven!
We moeten dus klaarwakker zijn!
Maar niet veel later...
ZZZ...
ZZZ...

Uren tikken voorby, totdat...
PRRRRRR
ZZZ... HUH?
Grutten Ze zyn er
AAAH! D t wordt myn moment'
Maar wat g ng k ook alweer zeggen?
Gegroet? Ha o? Hé? Ik weet het n et meer
Aha Ze eten de groenten a !
OMNOMNOM!
Nou aliens k heb nog meer hoor
Volgens my s hy alleen
Drommels Door dat felle cht zie ik hem niet
Kom nou, a en nog een KLEIN stukje en je staat op camera'
Gys, sta ik goed n beeld?
Gys? Hé! Waar s e e gen yk?

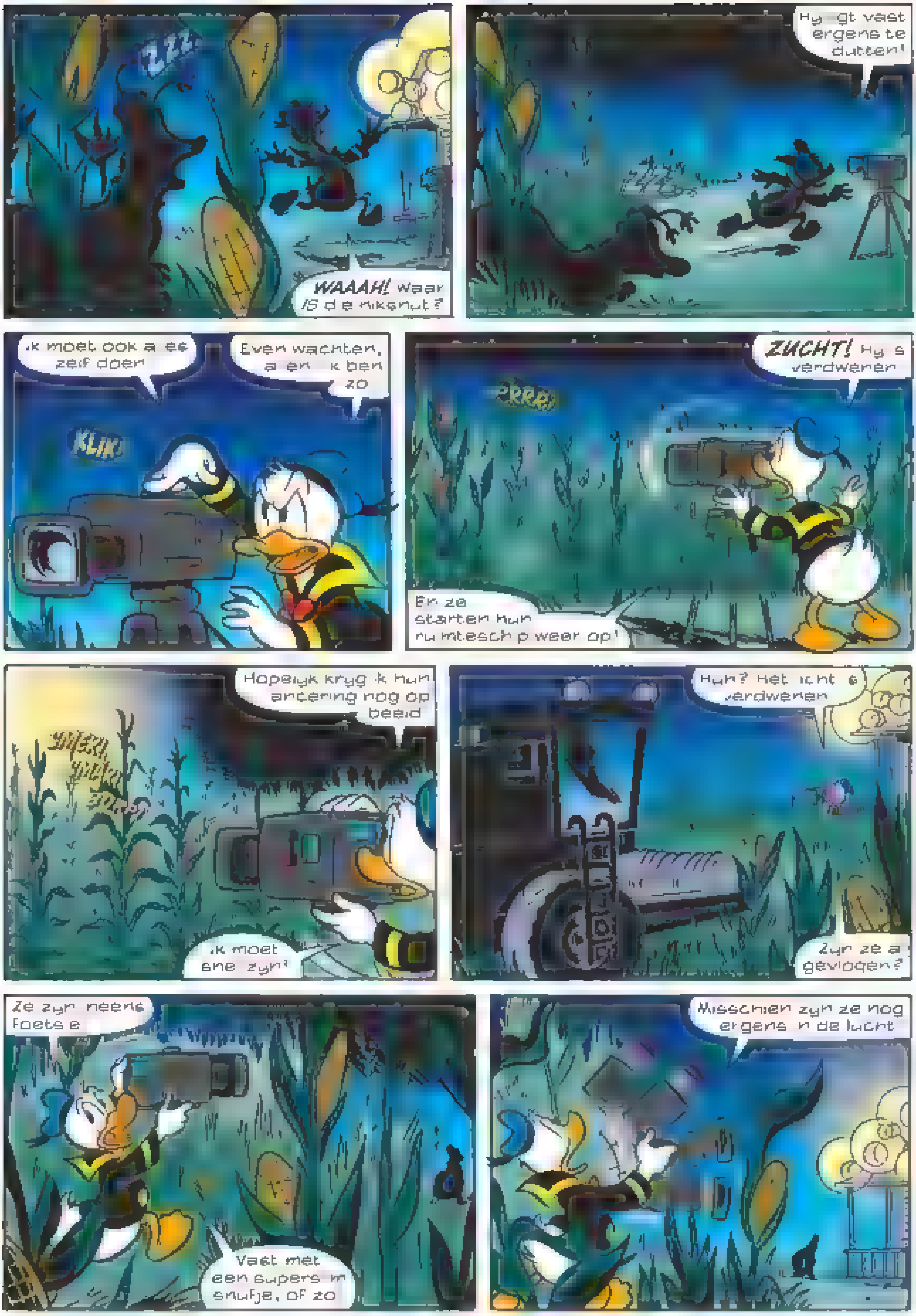
ZZZ
WAAAH! Waar is die niksnut?
Hy gt vast ergens te dutten!
ik moet ook alles zelf doen
Even wachten, a en k ben zo
KLIK!
ZUCHT! Hy s verdwenen
ZRRR!
En ze starten hun ruimtesch p weer op!
Hopelijk krijg ik hun artering nog op beeld
ik moet snel zijn!
Hun? Het licht s verdwenen
Zijn ze al gevlogen?
Ze zijn nergens te zien
Vast met een supersnel snufje, of zo
Misschien zijn ze nog ergens in de lucht

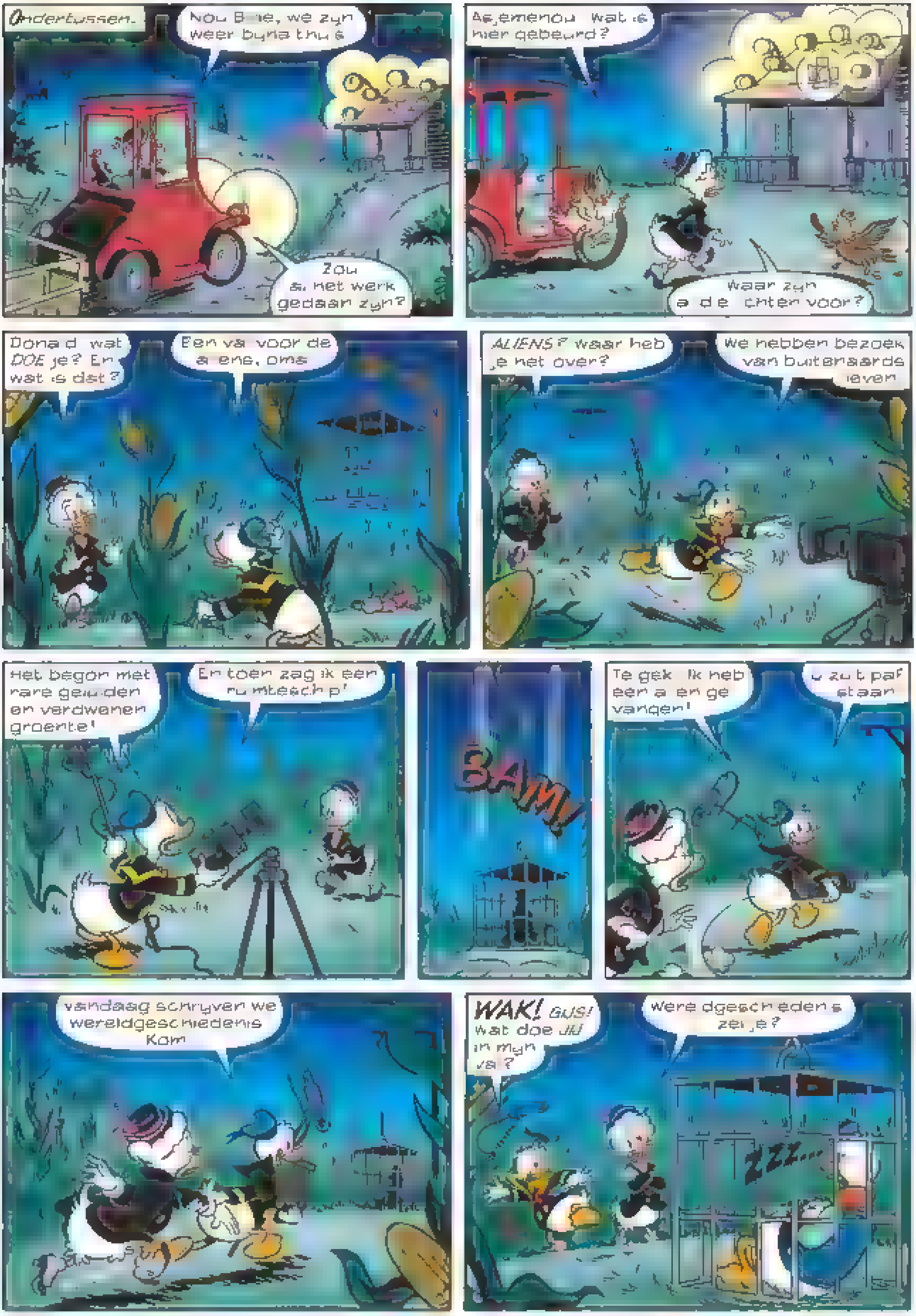
Ondertussen...
Nou B..e, we zijn weer bijna thuis
Zou al het werk gedaan zijn?
Asjemenou, wat is hier gebeurd?
Waar zijn al de lichten voor?
Donald, wat DOE je? En wat is dat?
Een val voor de aliens, oma
ALIENS? Waar heb je het over?
We hebben bezoek van buitenaards leven
Het begon met rare geluiden en verdwenen groente!
En toen zag ik een ruimteschip!
BAM!
Te gek! Ik heb een alien gevangen!
u zult paf staan
Vandaag schrijven we wereldgeschiedenis. Kom.
WAK! GUS! Wat doe JIJ in mijn val?
Wereldgeschiedenis, zei je?
ZZZ...

Echt, er moet IETS zijn
Ja, Gys is aap wandelt
ZZZ
Maar die groente dan, die weg was?
Kyk eens wat hy doet
SMEK! MAK!
En de lichten van het ruimteschip dan?
DIE lichten, bedoel je? Let op
En de graan cirkels?
Waar denk je dat die machine voor is?
De volgende dag
Hè, baas
Geen ... eens, dus
Hier Gys, rust jij maar lekker uit
Je hebt genoeg gewerkt de laatste dagen
Heb ik al pauze, oma?
Nee. Haal eerst alle lampen weg!
En daarna ga je eieren rapen, tomaten plukken, radijs zaaien...
uit

ADVERTENTIE

VOOR EEN FRIS EN RUSTIG KOPPIE

Super Chill is een **app voor kinderen** om de super powers in je koppie te ontdekken. Het zijn **speelse bewegings- en kalmeringsoefeningen**, grote mensen doen natuurlijk gezellig mee. Kijk op **superchill.org** en **download de app**

SUPER CHILL

De grote Boze Wolf
Ha Na maanden knutselen is mijn val eindelijk af!
Een meesterwerk, al zeg ik het zelf!
En nu op biggenjacht
De spekneKKers zullen
Kijk, Maria. Dit is je oom Midas
Hij gaat op je passen
WAM!
Om elf uur krijgt ze pap
Om één uur doet ze een dutje
Maar eerst voorlezen!
Oh ja, wandel met haar
voor de frisse lucht
M maar.. ik zou eigenlijk...
Succes en tot straks
BAM!
Sorry, ik heb geen tijd! Ik moet biggen vangen en
Fe ne? Eh...
Nou, lekker dan wat moet ik met dit monster?
GOEGOE GA!

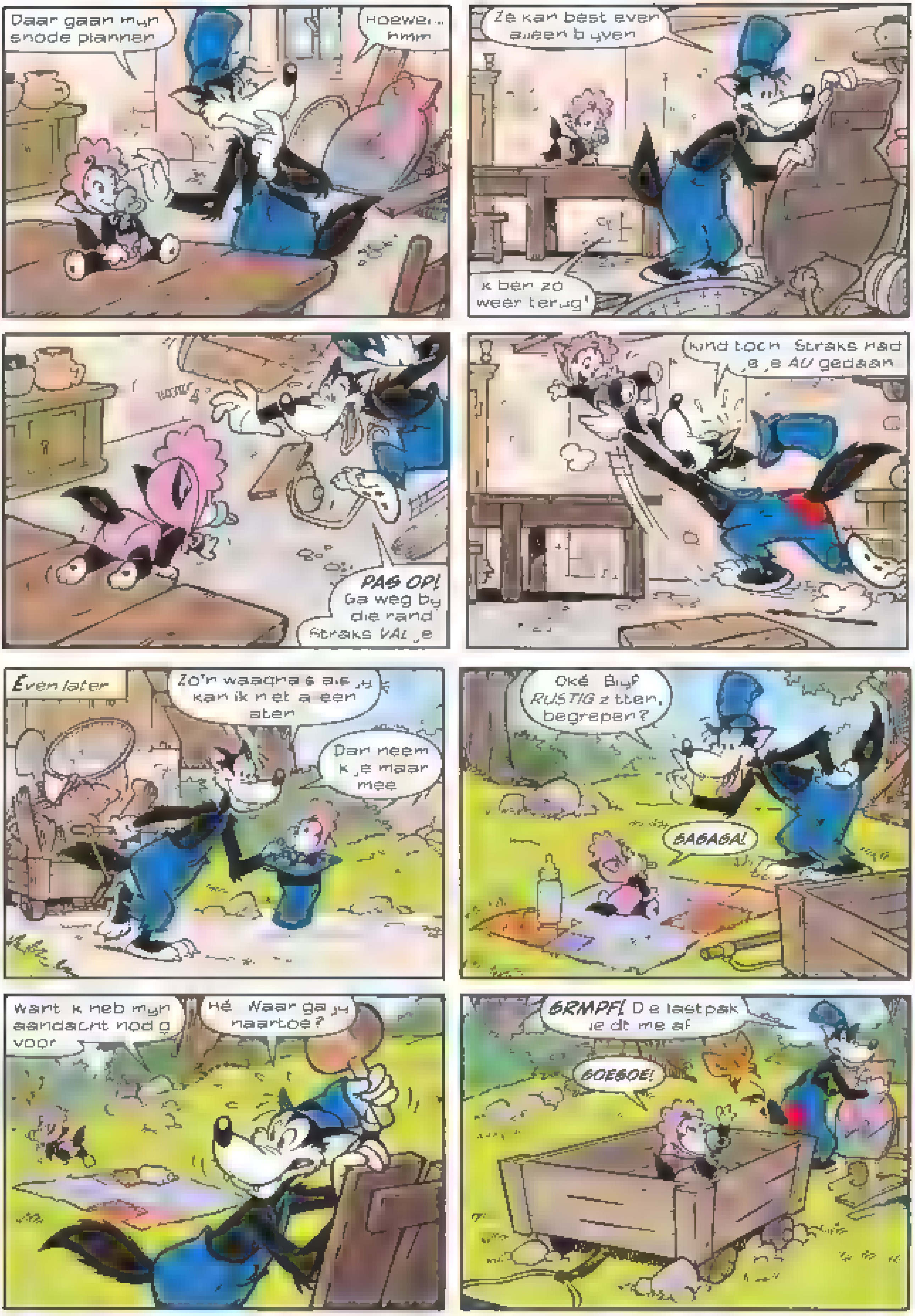

Daar gaan mijn snode plannen
Hoewel... hmm
Ze kan best even alleen blijven
Ik ben zo weer terug!
PAS OP! Ga weg bij die rand! Straks VAL je!
Kind toch! Straks had je je AU gedaan!
Even later
Zo'n waaghals als jij kan ik niet alleen laten!
Dan neem ik je maar mee!
Oké. Blijf RUSTIG zitten, begrepen?
GAGAGA!
Want ik heb mijn aandacht nodig voor...
Hé! Waar ga jij naartoe?
GRMPF! Die lastpak leidt me af!
GOEGOE!

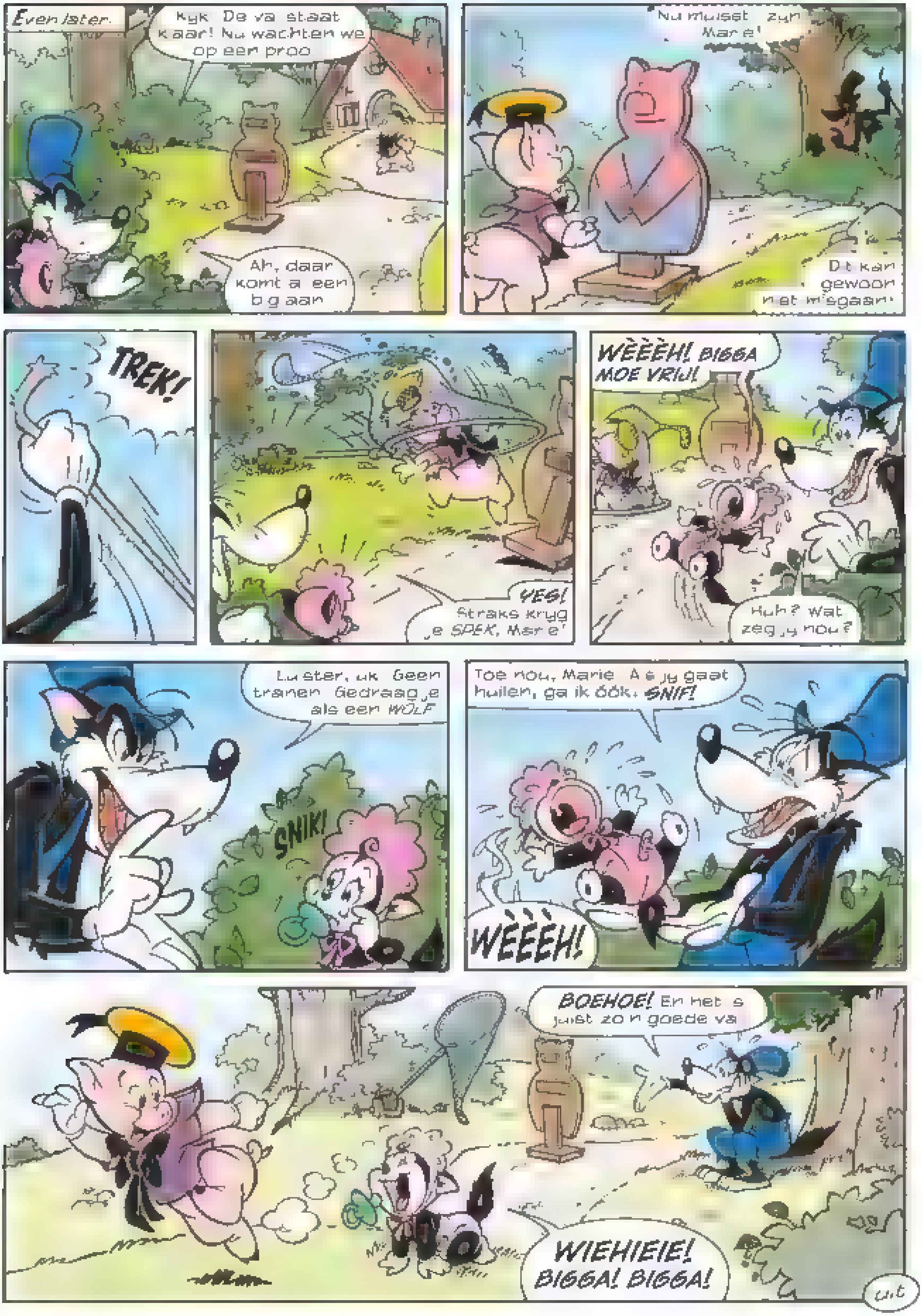
Even later.
Kijk! De val staat klaar! Nu wachten we op een prooi.
Ah, daar komt al een big aan!
Nu moet 't zijn, Marie!
Dit kan gewoon niet misgaan!
TREK!
YES! Straks krijg je SPEK, Marie!
WÈÈÈH! BIGGA MOE VRIJ!
Huh? Wat zeg jij nou?
Luister, uk. Geen tranen. Gedraag je als een WOLF.
SNIK!
Toe nou, Marie. Als jij gaat huilen, ga ik óók. SNIF!
WÈÈÈH!
BOEHOE! En het is juist zo'n goede val.
WIEHIEIE! BIGGA! BIGGA!
uit

Robin Hood
Oe Nu heb ik het echt te bont gemaakt
Kom, mannen Gryp hem
Schiet op! Hy kan niet ver zyn
OEF! Dat scheelde n ks
Maar ik blyf alert Ze zyn vast nog in de buurt
k moet heé voorz cht g doen, anders
WAAAH! W wat gebeurt er?

HAHA! Recht in myn va
Pr ns Jan?
Na a d e tyd heb ik je e nde yk
D dit s een.. NACHTMERRIE!
En ik stop niet by jou! Nu zyn je vrienden aan de beurt
N ets houdt me nog tegen! Ik ga..
GRMPF! Wat doen die vogels steeds rond myn hoofd?
Ga weg k wil gen eten van myn over- w nn ng
Prob emen, Rob n? k hoorde een hoop lawaa
Pr ns Jan werd wakker. Maar na een slinger met een ge dzak is hy weer in dromenland
uit

Duckstedelijk Museum

Heb jij ook een kunstwerk voor het Duckstedelijk Museum? Mail het naar **oomDonald@DonaldDuck.nl** en zet in het onderwerp 'Duckstedelijk Museum'. Vergeet niet je voornaam, achternaam en leeftijd te vermelden.

Lampje door de jaren heen
Alexander van Ruitenbeek (10 jaar)

De wraak van Zwarte Magica
Krisje van Sambeeck (9 jaar)

Geborduurde Donald
Jelle Koopmans (11 jaar)

Mickey en Goofy
Riff Spijker (6 jaar)

Dagobert met zijn geluksdubbeltje
Dara van Haren (8 jaar)

Donald en Katrien van strijkkralen
Noud Becker (8 jaar)

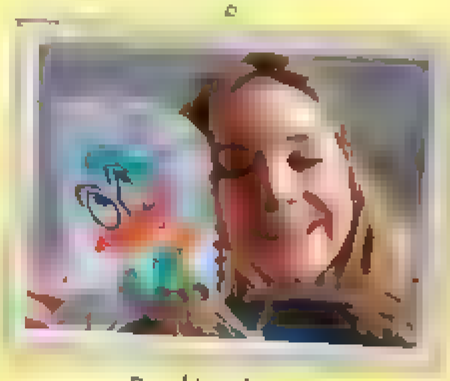

Donald-postzegel
Beau-Sophie de Kok (9 jaar)

In de file
Iago Meijer (8 jaar)

Kleurrijk portret
Thomas Hartman (8 jaar)

ADVERTENTIE

EEN WILDE WERELDREIS

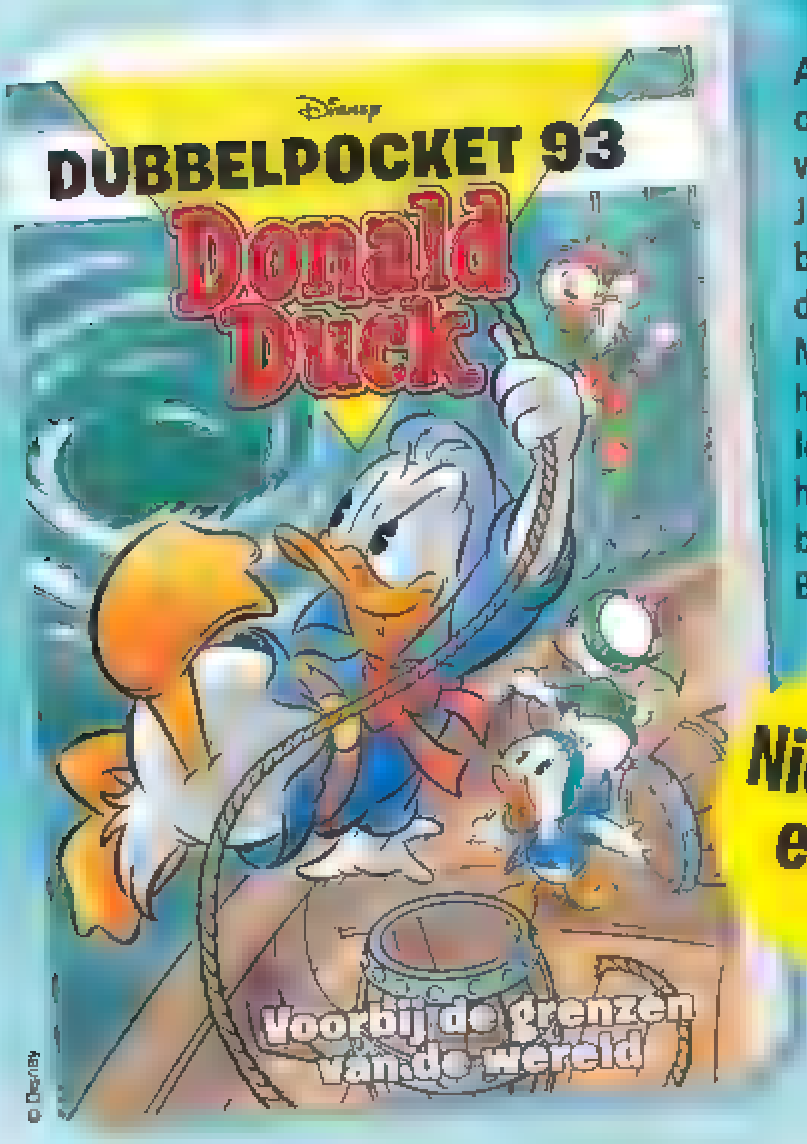

Als Donaldo Pigafetta op de vlucht is voor wat schuldeisers, helpt Juan Bandido hem aan boord van het schip van de norse kapitein Dago Magellaan. Als Donaldo hard werkt en het logboek bijhoudt, mag hij blijven. Maar hoe behulpzaam is die Juan Bandido eigenlijk?

Nieuwste editie!

Nu in de winkel of bestel via

DonaldDuck.nl/pockets

EVEN LEKKER DONALD DUCKEN

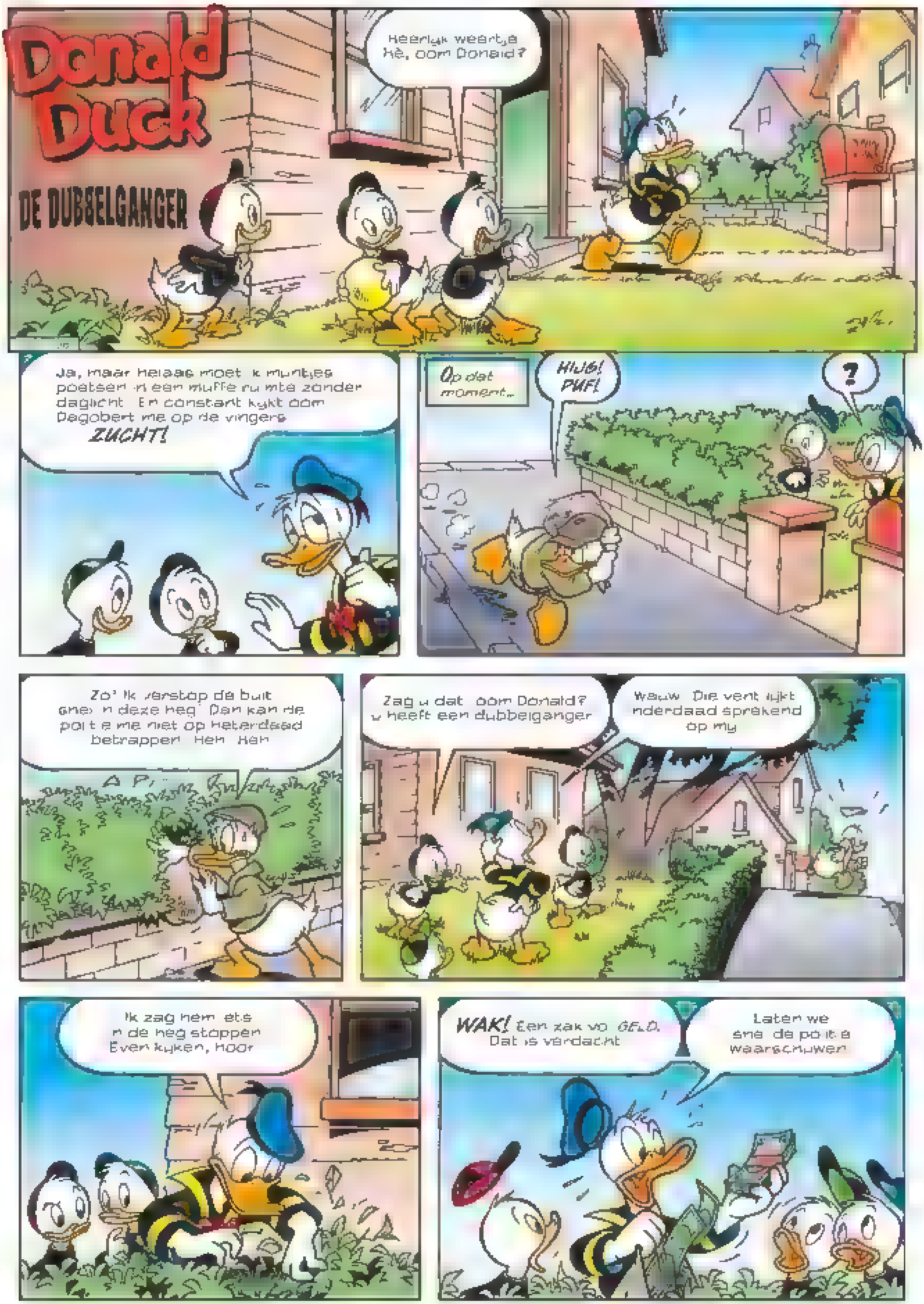
Donald Duck
DE DUBBELGANGER
Heerlijk weertje hè, oom Donald?
Ja, maar helaas moet ik muntjes poetsen in een muffe ruimte zonder daglicht. En constant kijkt oom Dagobert me op de vingers.
ZUCHT!
Op dat moment...
HIJG! PUF!
?
Zo! Ik verstop de buit snel in deze heg. Dan kan de politie me niet op heterdaad betrappen! Heh, heh!
Zag u dat, oom Donald? U heeft een dubbelganger!
Wauw! Die vent lijkt inderdaad sprekend op mij!
Ik zag hem iets in de heg stoppen. Even kijken, hoor!
WAK! Een zak vol GELD. Dat is verdacht!
Laten we snel de politie waarschuwen!

daar is
die schurk
?
Meekomen, jij
Huh? Wat is dit?
Ik heb niets gedaan vergissen je
Leuk geprobeerd, Woerdman. We proberen je jaren te pakken, maar deze keer ben je er gloeiend bij
Woerdman?
Hop in de auto, boef Mee naar het bureau!
Oh, oom Donald zit weer eens in de penarie
TATU! TATU! TATU!
Op het politiebureau wordt Donald verhoord.
Mijn naam is ECHT Donald Duck Niet Woerdman
We hebben je op heterdaad betrapt toen je de bank overviel
En even later pakten we je op met de buit

We hebben genoeg bewys! Sluit hem maar op in de ce
Op dat moment...
PFOE! k moet ergens binnen schuilen
GA WEG!
Donald! Ben je er eindelijk? Je bent LAAT!
?
Meekomen, jij
M-maar... ik heet geen Donald
GLURB!
Leuk geprobeerd, neef! Maar je loopt al vijfhonderd munten achter, dus wapperen met die handjes
Munten?
Krijg nou wat! Dit pakhuis zit tjokvol POET!
Haal je verloren tijd snel in, anders halveer ik je salaris
k kan alleen even niet op je letten, want ik ga een cactuskwekerij voor een prikkie overnemen. Maar stel me niet teleur, gesnopen?

SLURP! Dit is de mooiste dag van mijn leven. Miljoenen en miljoenen euro's zo voor het oprapen
Ik pak een zak vol flappen en maak dat ik wegkom. Samen met het geld van de bankoverval is dat genoeg om nooit meer te hoeven werken
Zo! En dan nu dat huis terugvinden waar de buit van de overval ligt
Even later..
DONALD? HALLO? WAAR BEN JE?
Oh nee. De reeks biljetten van 0273739 tot 0275828 ontbreekt! Ik ben BESTOLEN!
Ik zie op deze camerabeelden inderdaad iemand wegsluipen meneer Duck!
WAK! Dat is mijn bloedeigen neef Donald
Wie had dat gedacht? Donald een DIEF!
Het is met pijn in mijn hart, maar ik moet de politie bellen
Politie? Met Dagobert Duck. Ik wil mijn neef Donald aangeven. Klopt, hij heeft een hoop centen verduisterd
SNIK!
Begrepen! We sturen direct een wagen naar zijn woning!
GA WEG!

Ondertussen, bij Donalds huis.
Ja. Volgens mij was het deze heg
GRR! Waar is dat geld nu gebleven?
TATU! TATU!
OH OH!
Hoe weet de politie eigenlijk dat ik hier ben?
TATU
Donald Duck! Je staat onder arrest, schobbejak!
?
Noemen jullie me óók al Donald?
Wacht eens even. Dus jij heet geen Donald?
Zal die eend die in de cel zit dan toch écht Donald Duck zijn?

Even later, op het bureau...
Hier heb ik hun paspoortfoto's! Die Donald Duck en bankrover Woerdman lijken inderdaad wel een tweeling
Oké, Duck, u bent per ongeluk met deze schavuit verwisseld! Onze excuses
POLITIE
We laten u weer vrij. Fijne dag nog
OEF! Ik krijg weer wat lucht!
Wat een dag! Gelukkig kan ik nog even genieten van het laatste beetje zonlicht
Donald Duck, luie lapzwans! Je bent vijf uur te laat
!
Maar...
Geen gemaar! Meekomen! Je loopt minstens duizend gepoetste munten achter
En dus...
Ik ben blij dat ik uit die cel ben. Maar ik weet niet of dit nu beter is. ZUCHT!
Uit

ADVERTENTIE
Donald Duck Shop
Speelplezier
Met je familie en vrienden!
Nú 20% korting*
Bordspel
29,95 23,95*
Kwartetspel
9,95 7,95*
Kaartspel
9,95 7,95*
© Disney
Bestel op DonaldDuck.nl/spellen

Mickey Mouse

EEN DUBBELE FOUT

Die avond...
De keus is s mpe! Of eenyk zyn tegen M nn e
...of ik slaap een nachtje onder de sterren!
TENNISSTADION
DICHT
TICKET
Nou ja, slapen...
Jammer genoeg is d e disco tot dr e uur 's nachts open. Maar je moet wat overhebben om d e kaartjes te bemacht gen!
CLUB DECIBEL
TENNISSTADION
Einde ijk, even rust
MIAUW!
MIAUW!
Pak aan, krysende morme s
AU!

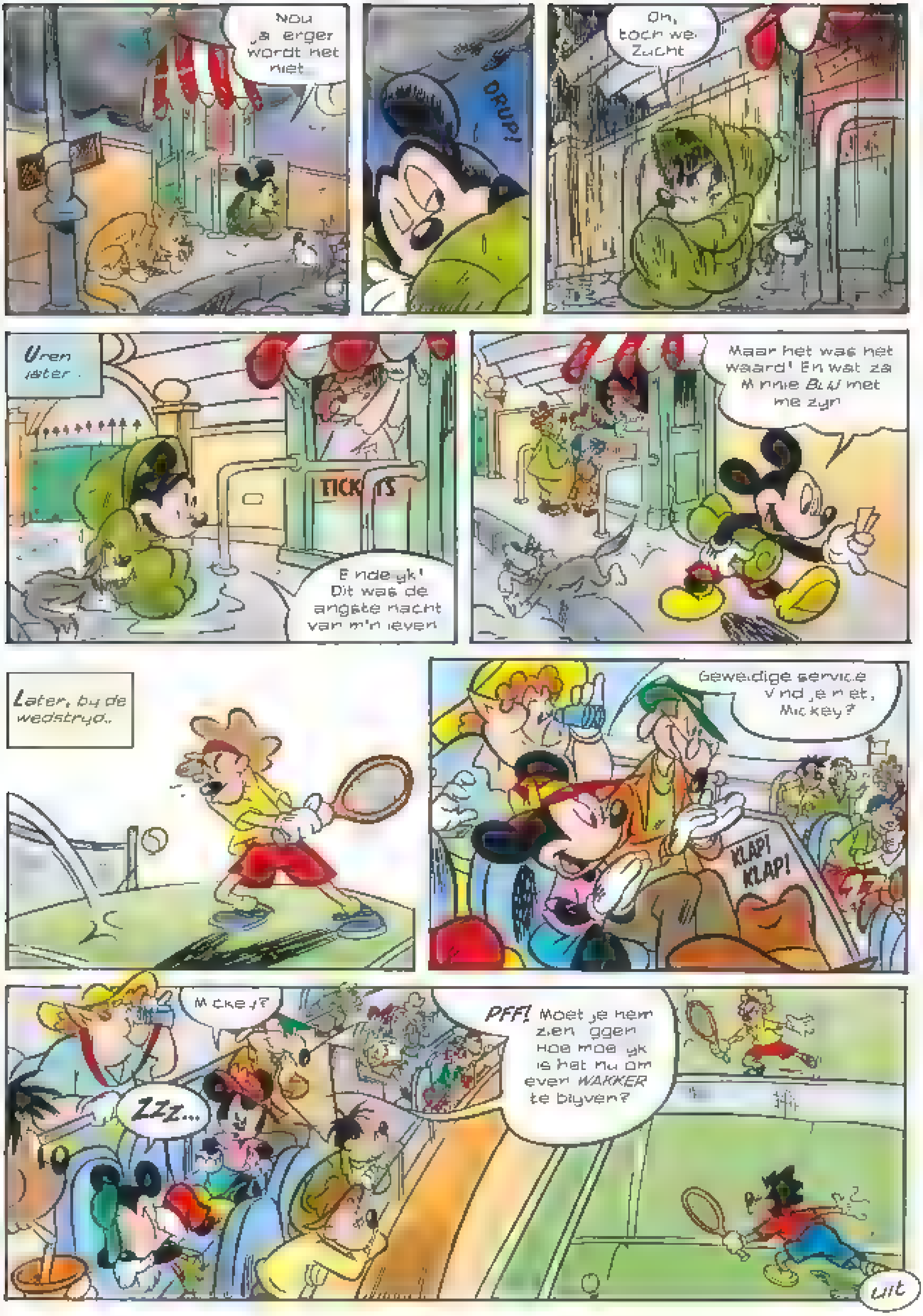
Nou ja, erger wordt het niet
DRUP!
Oh, toch wel. Zucht
Uren later..
TICKETS
Eindelijk! Dit was de langste nacht van m'n leven
Maar het was het waard! En wat zal Minnie BLIJ met me zijn
Later, bij de wedstrijd..
Geweldige service vind je niet, Mickey?
KLAP! KLAP!
Mickey?
ZZZ...
PFF! Moet je hem zien liggen Hoe moeilijk is het nu om even WAKKER te blijven?
uit

Huub & Toby
Er gaat niets boven lekker hollen langs het meer.
Hé! Die buik ken ik.
Zo Toby, lekker aan het niksen?
Oh, hoi Huub
WOESJ!!
Klopt! Aan het water kun je goed ontspannen!
Doe je mee?
HOP! HOP!
Nee, ik ga mijn rondje afmaken. Ajuu makker
POK!
Huh?
AUW!
PLOF!

Stomme fles. Weg met dat ding
Wacht, Huub volgens mij zit er wat IN!
Verhip! Je hebt gelijk
Het is een SCHATKAART!
En de schat ligt midden op dat eiland
Hmm... dat is wel heel toevallig. Laat eens zien
Hoppa! Ik ga erheen!
De schat ophalen
Hmm! Dus er ligt al die tijd een schat op dat eiland?
PLONS!
Ik heb het gevoel dat er iets niet klopt
Oh ja... Ik kan niet zwemmen
Huub, doe eens rustig. Laten we controleren of...
Nee, ik moet als een haas naar dat eiland. Maar HOE?
Aha!
Kijk nou. Spullen om een vlot te bouwen. Wat een bizar toeval, niet?
Ja, té bizar!
Ik draai de kaart om!

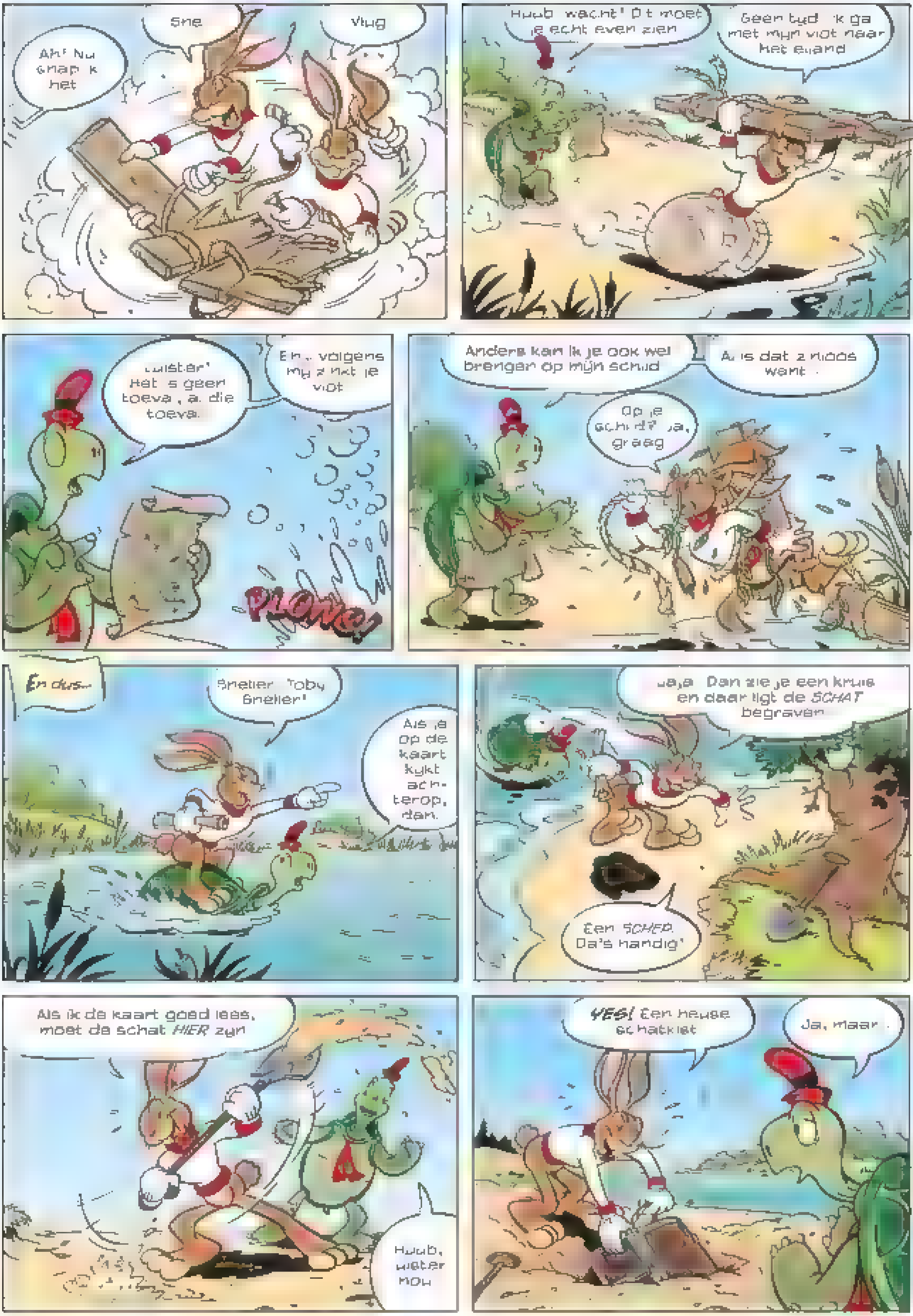
Ah! Nu snap ik het
Snel!
Vlug!
Huub, wacht! Dit moet je echt even zien
Geen tijd! Ik ga met mijn vlot naar het eiland
Luister! Het is geen toeval, al die toeval.
Eh... volgens mij zinkt je vlot
PLONS!
Anders kan ik je ook wel brengen op mijn schild
Als dat zo nodig is want...
Op je schild? Ja, graag
En dus...
Sneller, Toby! Sneller!
Als je op de kaart kijkt achterop, dan...
Ja, ja. Dan zie je een kruis en daar ligt de SCHAT begraven
Een SCHEP. Da's handig!
Als ik de kaart goed lees, moet de schat HIER zijn
Huub, wacht nou
YES! Een heuse schatkist
Ja, maar...

OH! Er zitten gouden munten in! Als ik deze bij de juwelier inlever ben ik RIJK!
Maar...
Geen gemaar! Help me de kist naar de juwelier sjouwen. Dan krijg je een deel van de opbrengst.
Ach, laat ook maar.
En zo, na een loodzware overtocht...
Jasper, vertel! Hoeveel krijg ik voor al deze fraaie dukaten?
Nou...
Niet veel... want ze zijn van CHOCOLA.
WAT?
Ja. Daar was ik al bang voor!
ARGH! Wie begraaft er nu een kist chocolademunten?
Tja, als je de ACHTERKANT van de kaart had gelezen, had je beter kunnen weten.
Kijk.
EEN KINDERFEESTJE?
OH NEE! Iemand heeft de schat gestolen.
Eh... HARR! Iemand was ons vóór piraatjes, maar ontdek wie onze schat heeft geplunderd en jat hem terug.
OEF! Snel opgelost. Viel Sammies partijtje bijna in het water.

ADVERTENTIE

Disney Donald Duck Shop

Donald Duck boekenboxen

Tot 27% korting*

Op reis door Europa box
~~44,75~~ 34,75

Vijf albums met spannende avonturen van Dagobert, Donald en de neefjes door heel Europa.

[redacted]
~~68,95~~ 49,95

Zes pockets met klassieke verhalen uit de literatuur en filmwereld, maar dan met Donald en alle andere vrienden uit Duckstad.

Engelse pockets box
~~51,70~~ 39,95

Zes pockets waarin alle bewoners van Duckstad Engels spreken. Leer deze taal met Donald Duck.

Zelf Lezen box
~~41,70~~ 29,95

Zes pockets met vrolijke leesverhalen van Donald en Mickey.

© Disney

Bestel snel op DonaldDuck.nl/boxen

* Prijzen zijn exclusief eventuele verzendkosten. Abonnees van Duck-titels ontvangen 10% abonneekorting op geselecteerde producten. De korting wordt automatisch verrekend in het winkelmandje aan de hand van het adres. Levering is mogelijk binnen Nederland & België. Prijswijzigingen, druk- en zetfouten voorbehouden. Kijk voor alle voorwaarden op Shop.DonaldDuck.nl

Gijs Gans

DE AVONTUREN VAN GIJS QUICHOT

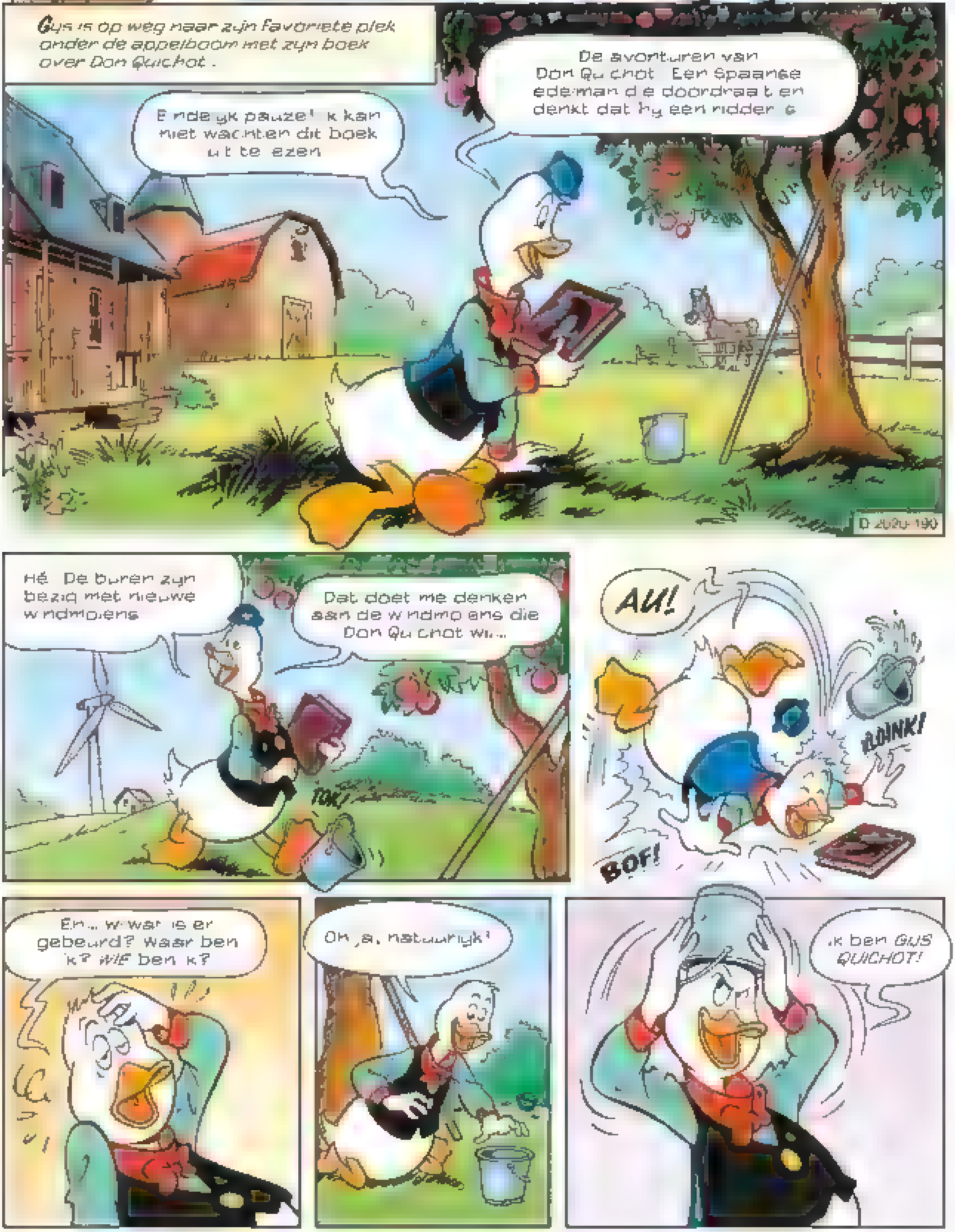

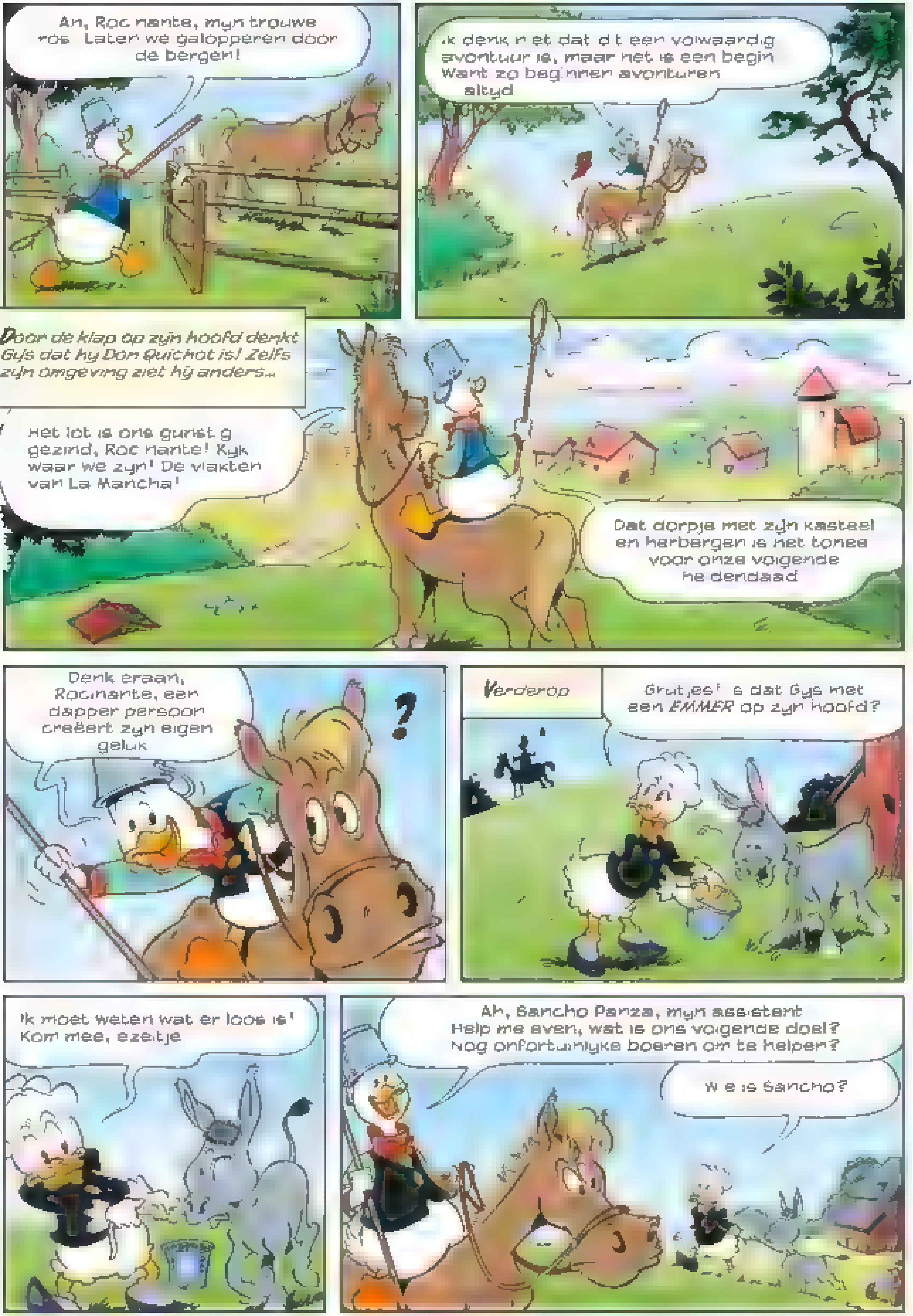

Ah, Rocinante, mijn trouwe ros! Laten we galopperen door de bergen!
Ik denk niet dat dit een volwaardig avontuur is, maar het is een begin want zo beginnen avonturen altijd
Door de klap op zijn hoofd denkt Gijs dat hij Don Quichot is! Zelfs zijn omgeving ziet hij anders...
Het lot is ons gunstig gezind, Rocinante! Kijk waar we zijn! De vlakten van La Mancha!
Dat dorpje met zijn kasteel en herbergen is het toneel voor onze volgende heldendaad
Denk eraan, Rocinante, een dapper persoon creëert zijn eigen geluk
?
Verderop
Grutjes! Is dat Gijs met een EMMER op zijn hoofd?
Ik moet weten wat er loos is! Kom mee, ezeltje
Ah, Sancho Panza, mijn assistent Help me even, wat is ons volgende doel? Nog onfortuinlijke boeren om te helpen?
Wie is Sancho?

Is het Sancho Panza? De sch dknaap van Don Quichot u t je boek?
Ah, k weet het a
'k ben h er niet om te vechten, maar om mijn lief,e te veroveren!
Gaat 't we goed met je?
Waanzin gaat gepaard met genia te t, Sancho! Het is zonde om het even te nemen zoals het is, en n et zoals het zou moeten zijn!
Gijs! Wacht
Ah! Er s geen leukere meid dan prinses Du cinea, mijn schat
Heb je het tegen mij?
Eerst zochten we naar l efde in de verkeerde armen! Maar nu s a es anders
Gijs Gans! Heb je een zonnesteek?
Hij doet gewoon wat mal. Je kent hem...
s er iets mis, du l,e? Waarom hou je je gevoe ens voor me verborgen?
Hè?
Gelukt, mevrouw. De windmolen werkt a s een zonnet,e!
KLIK!
Wat is d t? Een reus? Houdt die langarmige gigant je gevangen?
We ke reus? Dat s een *WINDMOLEN*!

Net als Don Quichot denkt Gys dat de windmolen een gemene reus is die zyn liefje aanvalt ..
Laat myn prinses met rust, jy afhartig schepsel!
Lieve help!
TEN AANVAL!
Geen zorgen, meneer de boer! Ik maak die gigant een kopje kleiner!
IEKS!
ZWIED!
Ho a!
HIIIIII!!
Oef!
KLONK!
KNETTER!
Gys! Ben je oké?
AU!
Victorie! De reus is verslagen!
Heeft uw knecht nu net myn nieuwe windmolen gesloopt?
Dit kan zo niet langer!

Gijs, kun je stoppen met deze waanzin? Ik zal wat lekkers voor je koken!
Eten? Ha! Ik leef van de strijd en van niets anders!
Hmm! Als Gijs écht denkt dat hij Don Quichot is, moet ik weten hoe de avonturen van die rare snoeshaan eindigen! Dat wordt lezen!
Interessant! Een vriend van Don Quichot doet zich voor als vijand en verslaat hem in een gevecht! Don Quichot stopt met riddertje spelen en pakt zijn oude leven weer op!
Door die truc stopte het malle gedrag van Don Quichot! Zal het voor Gijs ook werken?
Even wat spullen pakken van het themafeest van vorig jaar!
Niet veel later...
Dame Dulcinea, u moet dit dorre land verlaten en me vergezellen op mijn reis!
Noemde je mijn land net DOR?
Don Quichot! Stop waar je mee bezig bent!
Sancho?
Nee! Ik ben de ridder van de witte maan, uw vijand! Zonder schroom daag ik u uit!
WUK!

Wie dit gevecht verliest, is geen ridder meer en gaat op de boerderij werken! Oké?
Uitdaging aanvaard!
Het spijt me, lieve Dulcinea! Als een ridder moet strijden, moet hij conversaties vermijden!
Oké! D-doe voorzichtig Don eh... Gijs!
De wonden verkregen in een gevecht zijn eervolle tekens die nooit meer verdwijnen!
Hopelijk was dit een goed idee...
OEPS!
SPLESJ!
AU!
Oh!
BAM!
W-wat is er gebeurd? Hoe kom ik hier?
En waarom draagt u dat ridderpak, oma?
Ik?
Oh, u bent óók fan van Don Quichot!
Maar draaft u niet een beetje door? Het is maar een *VERHAAL!*
uit

Willie Wortels KNAPPE KOPPEN

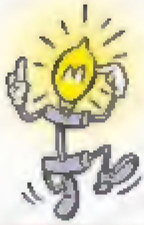

ALLEEN VOOR SLIMMERIKEN

PIEP PIEP HOERA!

Wat een feest! Precies op de verjaardag van Gijs Gans zijn er vijf piepkuikentjes uit het ei gekropen. Kun jij ze terugvinden? Als je ook de gebroken eierschalen weer passend kunt maken, mag je morgen een stuk taart halen bij oma Duck!

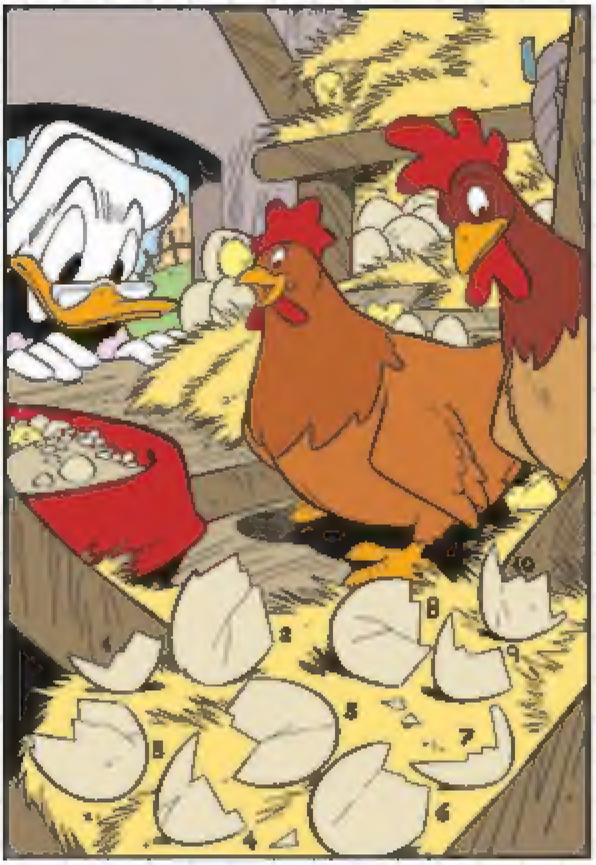

RUST AAN DE KUST

Omdat Gijs jarig is, hoeft hij een dagje niet te 'werken' en gaat hij lekker met oma naar het strand. Kun jij de negen (verborgen) dingen vinden die je normaal alleen aan de kust ziet?

HERSENKRAKER

Oma bakt allerlei lekkers voor de verjaardag van Gijs en Donald 'helpt' haar. De helft is al klaar, maar voor de andere helft heeft ze precies evenveel eieren nodig. Alleen… Donald heeft die laten vallen. Hoeveel zijn dat er? Het is geen eitje, maar je kunt het uitrekenen door goed naar alle plaatjes te kijken.

OPLOSSINGEN: Piep piep hoera!: eierschalen: 3-10, 2-7, 8-4, 5-9, 6-1. **Rust aan de kust:** Heb je alles gevonden? Goed zo! Nog niet? Kijk dan met de blik van een havik! **Hersenkraker:** negenendertig eieren

De Jonge Woud-lopers

DUCKIE UIT? LEES ELKE DAG NOG VEEL MEER IN DE APP!

Volgende week...

Een auto met de hik!

Adviesprijs: €3,80

01924

Port Betaald PostNL - Retouradres; Postbus 319, 2400 AH, Alphen a/d Rijn.